



Policía de la Provincia de Buenos Aires

S. I. P. B. A.
Archivo y Fichero

MESA D. O.
CARPETA *Varios*
LEGAJO *458*

ASUNTO:

DETENCION ELEMENTOS DE LAS F.A.L. EN CAPITAL FEDERAL.

██████████ Y ██████████
2-10-72.



S. I. P. B. A.
DIVISION INVESTIGACION DE LA INFORMACION
Sección "I" N° 1658.-

REGISTRO DE HECHOS SUBVERSIVOS

Carátula: Detención de elementos del F.A.L. en Capital Federal.-

Día: 2 Mes: 10 Año: 72 Hora:

Lugar: Capital Federal

Comisaría: Seccional 13 ra. Unidad Regional: Policía Federal

Damnificados:

Imputados: [REDACTED] y [REDACTED]

Autoridad que interviene: Cámara Federal en lo Penal de la "ación

Armas o efectos sustraídos: Cuatro armas de guerra y documentación varia.

Secuestro:

Modalidad:

Grupo subversivo: F.A.L.

Comando:

Texto de Comunicados o inscripciones:

SINTESIS:

Al ser reconocido, fueron detenidos por policia de la Federal [REDACTED] y [REDACTED] domiciliados en la calle [REDACTED] [REDACTED] Segundo Cuerpo, de la Capital Federal, inspeccionado dicho domicilio se secuestraron armas y documentación varias.



Informa Lafalce del Cdo de Operaciones 11 Hs

La pistola Browning's N° 04573 corresponde al cabo Nicolas Larrosa y le fue sustraída en el asalto a la Cooperativa "Sarmiento" de la calle 11 N° 1596 donde resultó herido el Sub Crio Cabral.-

PARTE 'I' 1658/1 03-10-72 1230
DE SIPBA (DIV INV INFORM SEC 'I')
PARA:SEG FEDERAL.-



REFERENTE SU PARTE 2319 DE LA VISPERA RELACIONADO DETENCION
ELEMENTOS DE LAS 'F.A.L.' EN CAP.FEDERAL, HAGOLE SABER QUE PISO
+PISTOLA BROWNING'S NRO 04573 CRRESPONDE ESTA POLICIA Y LE FUE SUS
TRAIDA AL CABO NICOLAS LARROZA DURANTE EL ASALTO A LA COOPERATIVA
' DOMINGO FAUSTINO SARMIENTO' DE CALLE 11 NRO 1596 DE LA PLATA -
OCURRIDO EL 17-3-71 EN HORAS DE LA MA;ANA OPORTUNIDAD EN QUE RESUL-
TARA HERIDO DE GRAVEDAD EL COMISARIO DE ESTA POLICIA JUAN CARLOS
CABRAL, Y EL SUB OFL PPAL HECTOR CELALLE, ATRIBUYENDOSE ESTE HECHO
LA ORGANIZACION 'G.E.L.'.-

EN RELACION A LAS PERSONAS DETENIDAS NO REGISTRA N ANTECEDEN-
TES EN ESTE ORGANISMO.-

TTIO BA;EZ RCBIO:

MEMORANDO

DIV. INVESTIG. DE LA INFORM.

Sección: "I" Nº 1658.-

Para información de	Producido por: S. I. P. B. A.
ARCHIVO Y FICHERO
.....
SU DESPACHO	LA PLATA, .. Octubre .. 2 .. de 19

ASUNTO

Me dirijo a Ud. elevándole información en hoja adjunta.

HB.

DISTRIBUIDOR:

- Sr. Jefe de Policía
- Sr. Sub Jefe de Policía.
- Sr. Jefe del Comando de Operaciones.
- Sr. Director de Investigaciones.



SE TRANSCRIBE A CONTINUACION TELEPARTE N° 2318 DE SEGURIDAD FEDERAL,
RECIBIDO EN EL DIA DE LA FECHA EN ESTE SERVICIO.

TEXTO:

DETENCION DE ELEMENTOS DE LAS F.A.L. EN CAPITAL FEDERAL

El 3 de setiembre ppdo. en horas de la madrugada tres N.N. titu-
landose guerrilleros saltaron garage Bogota 943 de Cap. Fed. sustra-
yendo dos Ford Falcon C. 313.179 y C. 165.951.

El día 30 del cte. uno de ellos fué reconocido por su propieta-
rio, dando cuenta de inmediato a las autoridades de la División 1ja.
quienes detuvieron a dos jóvenes en momentos de hacerse cargo del mis-
mo.

Resultaron ser: [REDACTED], quien se identificó en
primer momento como [REDACTED], el restante dijo ser [REDACTED].
[REDACTED], estableciéndose posteriormente que se trataba de [REDACTED].
[REDACTED]. Ambos dijeron domiciliarse en [REDACTED] Planta
[REDACTED] Segundo Cuerpo, Cap. Fed., donde se practicó una inspec-
ción con el siguiente resultado:

Una Browning 04573, con inscripción Policía Provincia de Bs. As., con
cargador y bala en recámara; Una pistola ametralladora "PAM" cal 9 D.G.
F.N. F.N.A.P. con escudo nacional y letras E.A. n° 27169 con cargador
27198y seis proyectiles; Una granada de mano forma cilíndrica recubier-
ta con parafina con argolla en su parte superior inscripción 04FAB71 C-
REV Junio 72 VENC bis 72.; Una cédula de Identidad de la P.F. N. [REDACTED]
a nombre de [REDACTED]; Una libreta de Enrolamientos nombre de [REDACTED];
[REDACTED]; Un carnet del Club "Canottieri Italiani" a nom-
bre de [REDACTED]; Una libreta de la Universidad Nacio-
nal de Buenos Aires (Facultad de Arquitectura) n° 9555 a nombre de //
[REDACTED].; Una cédula de identidad de la Policía Federal
n° [REDACTED] a nombre de [REDACTED]; Una Libreta Cívica [REDACTED]
a nombre de [REDACTED]; Una cachiporra; Una revista titulada -
"América Latina n° 15"; Un contrato de locación de la finca allanada;
Una libreta Cívica n° [REDACTED] a nombre [REDACTED]; Siete
cajas de balas cal. 22 corto; Un cargador para pistola Cal.22 con cinco
cartuchos; Un revolver cal. 22 largo marca Paster n° 40866 ; Dos cintas
magnetofónicas; Dos chapas patentes n° 0266363, Un cargador para pisto-
la Cal. 11,25 con siete proyectiles; Gran cantidad de balas cal.9 mm;

////



//////Mapas dibujados sobre papel manteca con señalamientos de los lugares importantes de varias Provincias; Mapas jurisdiccionales de la Unidad Regional 2a de Lamás y 7a. de San Nicolás, de la Prov. Bs. As.; Distintos libelos de corte Político; Anotaciones con indicaciones de los Servicios de Comunicaciones de la Policía de la Provincia de Tucumán y Federal y del Ejército Argentino; Anotaciones sobre las instalaciones Militares de los E.E.U.U. en América Latina; Un sello de goma que dice "Escritoria A. Raibra", Un bigote postizo, Fotocopias de Impuesto a los Automotores del Automovil Citroen Chapa B.161555 modelo 1970, Literatura Subversiva e ideología Comunista, Instrucciones de en caso de ser detenido, Un juego de llaves de distintos formatos, Una cédula de identidad del automotor B.161555 a nombre de [REDACTED]

También se procedió a la inspección del domicilio de la calle Montevideo 751, Piso 7mo. Of. 74 de Cap. Fed., ante la ausencia de sus moradores y con la presencia de dos testigos se forzó la puerta de entrada procediéndose al secuestro de los siguientes materiales:

Literatura ideológica, Una chapa automotor B.562959, Un juego de chapas de automotor B.160853, Un registro de conductor Profesional n° 79094 a nombre de [REDACTED], Una cédula de identidad de la P.F. n° 942185 a nombre del antes mencionado, Una cédula P.F. n° [REDACTED] a nombre de [REDACTED], Lista de Embajadas en el país con su ubicación lista de sus funcionarios y domicilio particular de cada uno, - Ocho hoja de papel con el título "Las F.F.AA. al Pueblo" don hace referencia a la masacre de Trelew y firmado por las agrupaciones FAL y GOR., 66 tarjetas conteniendo nómina de Jefes y Oficiales Policiales, comerciantes, Políticos, Financistas, Militares, Diplomáticos, Una máquina de escribir marca "Olivetti" Studio n° 1682611 y Papeles varios, planos etc.-

//////



///
Con relación a la pistola Browning's N° 04573, se establece que corresponde a la provista al Cabo NICOLAS LARROZA, de la Detacón de la U.R. La Plata, el cual el 17 de marzo de 1971, interviniera en el procedimiento llevado a cabo a consecuencia del asalto a la "Cooperativa Sarmiento" de la calle 11 N° 1596 de esta ciudad, oportunidad en que varios N.N. vestidos con ropas del servicio de Entel se tirotearon con personal policial, resultando herido en la emergencia el Comisario JUAN CARLOS CABRAL y se le sustrajera el arma al cabo LARROZA, (que en aquella oportunidad revistaba como agente) como así también partes del uniforme y armas provistas al cabo Rene Cordoba y al agente Ruben Urquiza.

Los detenidos que se mencionan, [REDACTED] y [REDACTED] no registran antecedentes en este Servicio.-

2-10-72.-

VARIOS 458

SECRET O

POLICIA FEDERAL
SEGURIDAD FEDERAL

Ejemplar nº 6
Dlacia.

PARTE DE INFORMACIONES Nº 342 / 72

- 1. ASUNTO: Remitar material.
- 2. TEXTO:

Complementando información proporcionada en Parte nº 2318 de fecha 02 OCT 72, se adjunta sobre conteniendo xerocopias de planos y anotaciones que fuera secuestrado en Montevideo 751 e Hidalgo 555, ambos de Capital Federal.

Valorización: A - 1
Origen: Propios medios.

ES COPIA

BUENOS AIRES, octubre 2 de 1972.

FIRMADO

JUAN MANUEL RIVAS BATLLE
CORONEL (RE)
JEFE DE SEGURIDAD FEDERAL

Tte. Coronel ALBERTO ALFREDO VALIN
JEFE DIRECCION GENERAL DE INTELIGENCIA

DISTRIBUCION:

ESMA-GON	Ejemplar nº 1.-
Cdo. Cpo. Ej. I	Ejemplar nº 2.-
Bat. Icia. 601	Ejemplar nº 3.-
SIA	Ejemplar nº 4.-
SIN	Ejemplar nº 5.-
SIPBA	Ejemplar nº 6.-
SSF Dlacia. (DES)	Ejemplar nº 7.-
SSF Dlacia. (DLF)	Ejemplar nº 8.-

29340

Policia de la Provincia de Bs. A.
S. I. F. D. /:

No de Orden.... 8.254.RS. ...

ENTRADA: Día. 10. Mes. 10. Año. 72.

SALIDA: Día..... Mes..... Año.....

HORA RECEPCION... 1.6.10.....

EMPLEADO INTERVINIENTE... 6.2.....

Pág. 1 - 1
SECRET O

MEMORANDO

DIV. INVESTIG. DE LA INFORM.

Sección: I Nº

Para información de SEÑOR DIRECTOR DE ADMINISTRACION. Producido por: S. I. P. B. A.
.....
.....
SU DESPACHO LA PLATA, octubre 10... de 19.72.

ASUNTO

Me dirijo a Ud., a fin de que se sirva tener a bién disponer la confección de seis (6) copias xerográficas de cada una de las fojas que componen la documentación adjunta.

S.I.P.B.A.
DIV. INV. de la INFORMACION
SECCION I.
P.A.







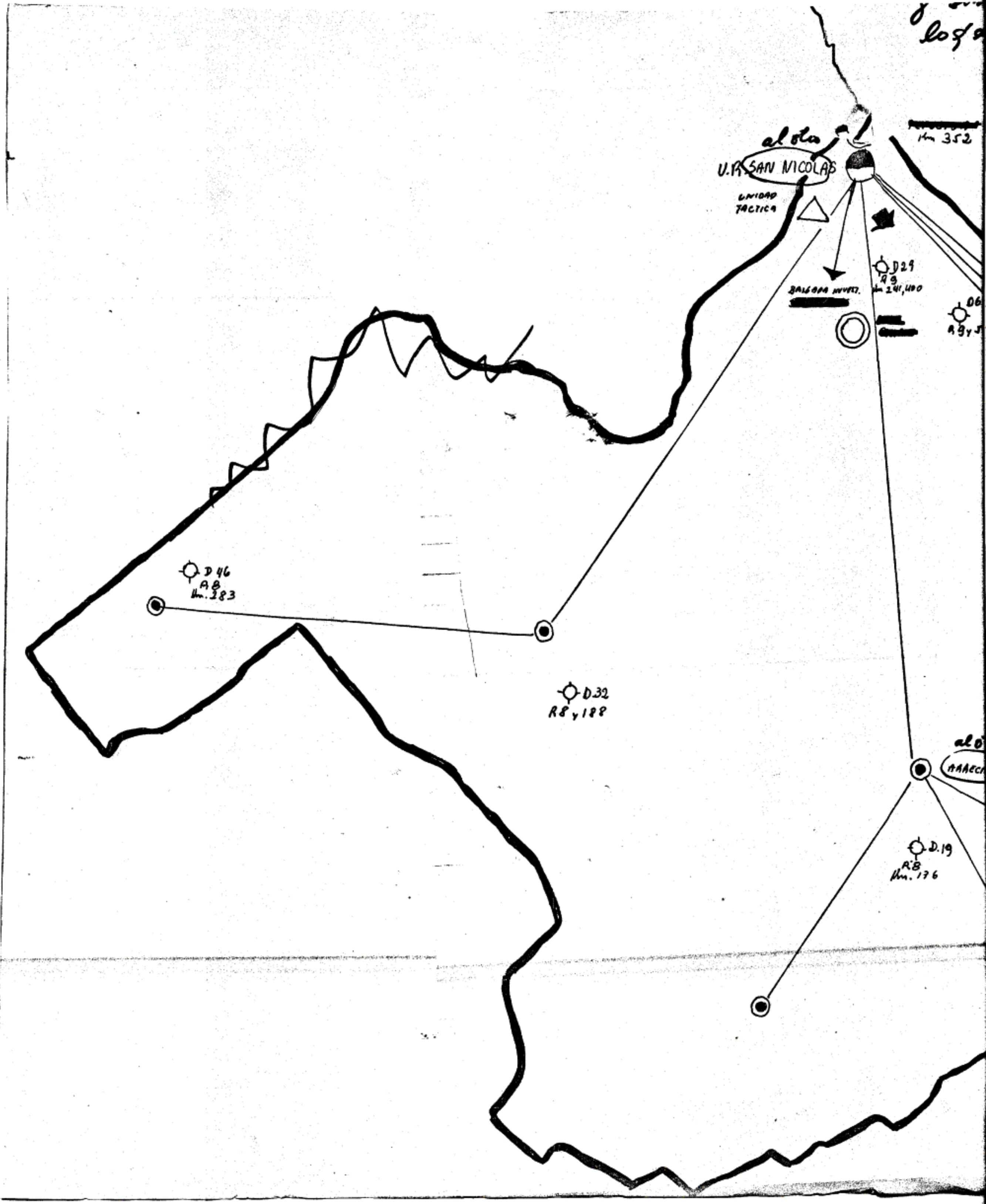



[Handwritten signature]
P.A. HECTOR E. CAMILION
INSPECTOR MAYOR
2º JEFE DEL S. I. P. B. A.

OSVALDO J. J. DE BALDRICH
COMISARIO
JEFE DIVISION INVESTIGACION
DE LA INFORMACION



y con como
los está tachado NO

REFERENCIAS

-  FUERZA AEREA
-  INSPECTORIA NAVAL ARGENTINA
-  EJERCITO
-  POLICIA FEDERAL - DELEGACION
-  POLICIA Pcia. BUENOS AIRES - UNIDAD REGIONAL
-  POLICIA Pcia. BUENOS AIRES - COMISARIA
-  POLICIA Pcia. BUENOS AIRES - SUBCOMISARIA
-  DESTACAMENTO - ENLACE CON VANCEL GROS
-  ENLACE DIRECTO CON DESTACAMENTO POLICIAL (CARPETA)

a ficha
cambiado
los signos

UNIDAD REGIONAL VII SAN NICOLAS

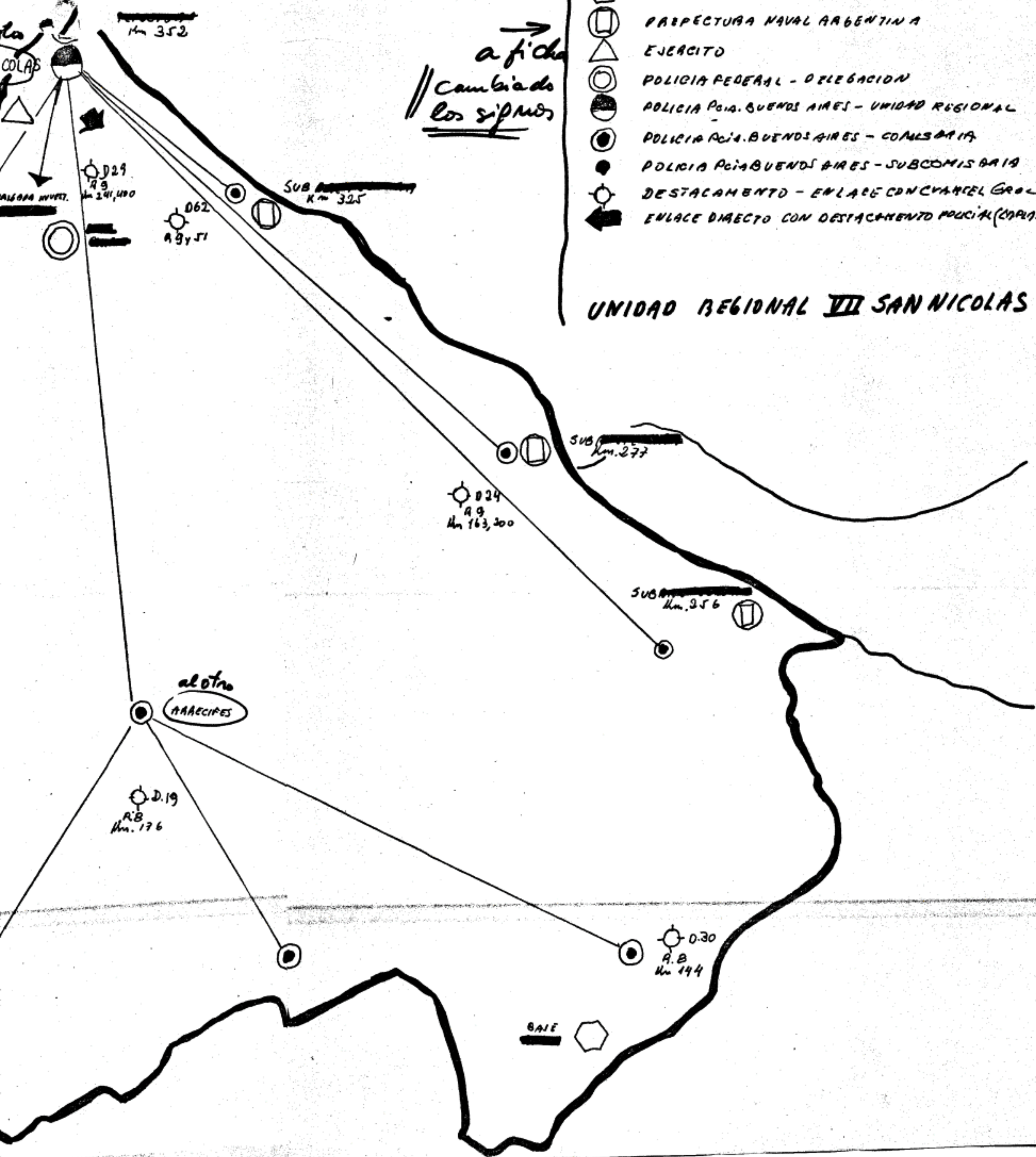

En el garage de los bomberos hay un camion de bomberos y una ambulancia

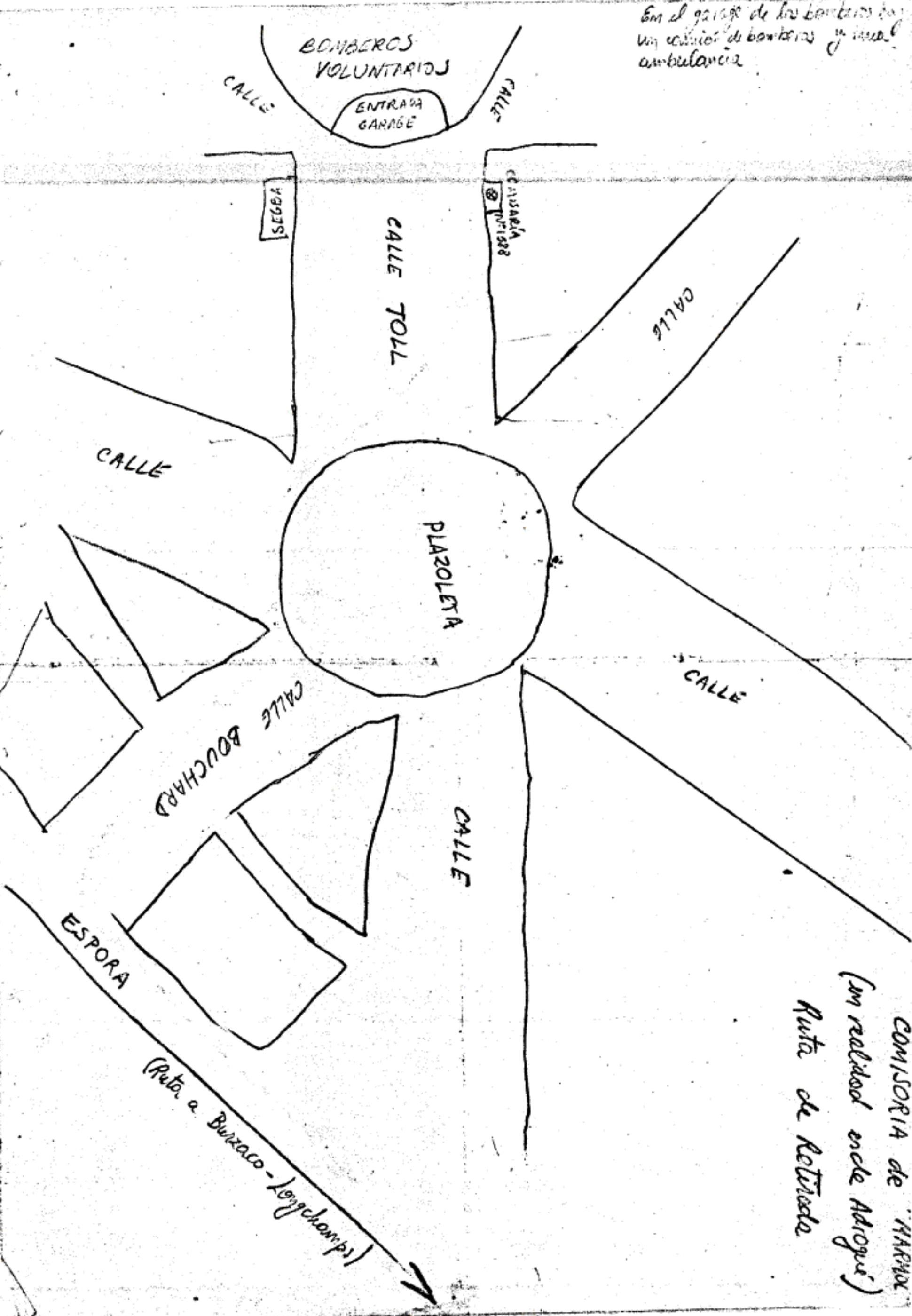

COMISORIA de "HARRIS"
(en realidad sede Atopu)
Ruta de Retirada

MARTEL

5/1/84

PATIO Y CALABOZOS

SALA ~~RECEPCION~~

CASINO OFICIALES

PASILLO

OFICINAS

OFICINA

BANITO

OFICINA

PASILLO

EXTERIOR

PASILLO

SALA DE RECEPCION (CON MOSTRADOR AL FRENTE)

HALL DE ENTRADA

OFICINA

ENTRADA SIN PUERTAS

POSIBLES GUARDIAS.

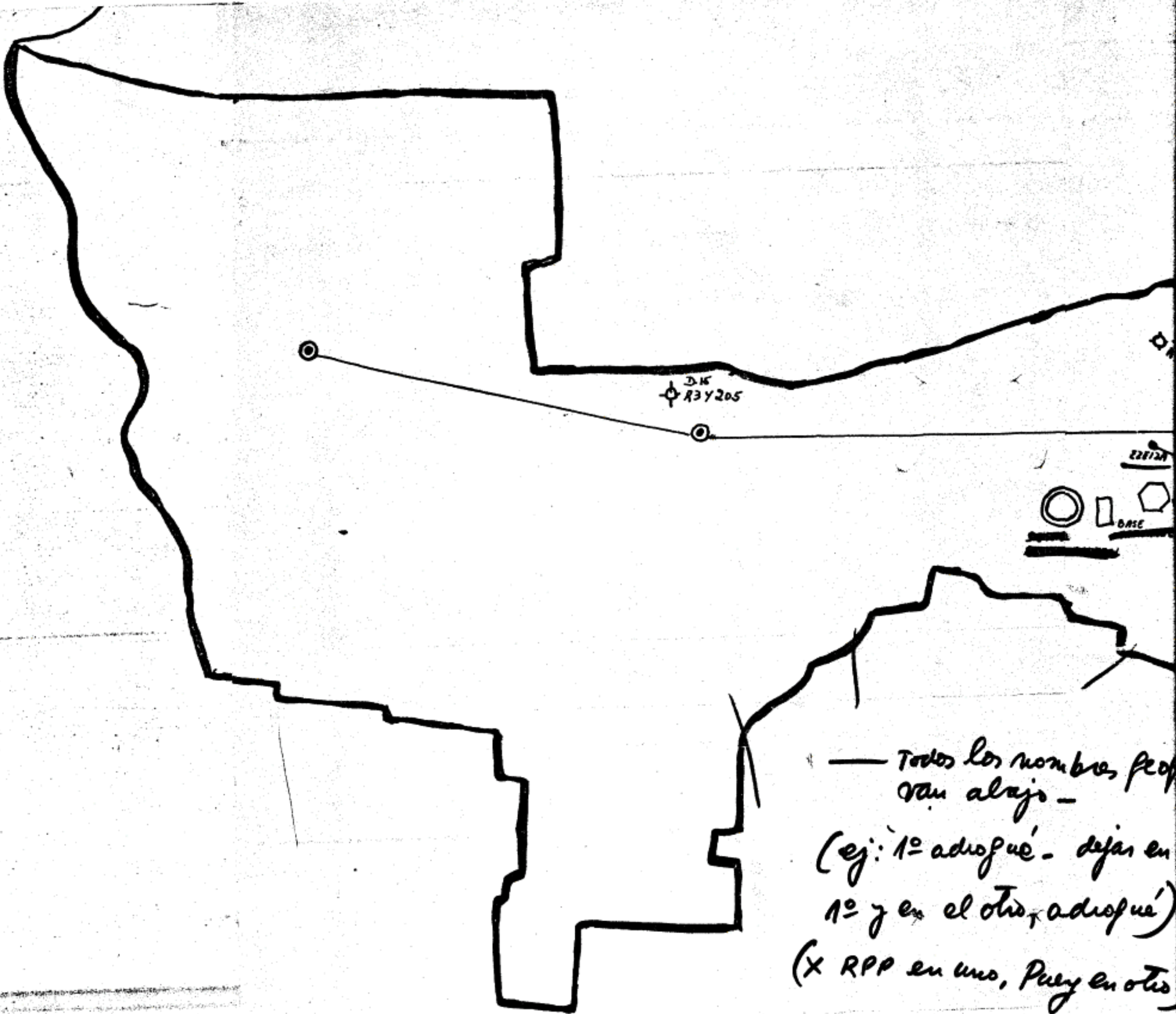

— Todos los nombres prop
van abajo —
(ej: 1º adroque - dejar en
1º y en el otro adroque)
(X RPP en uno, Puy en otro)

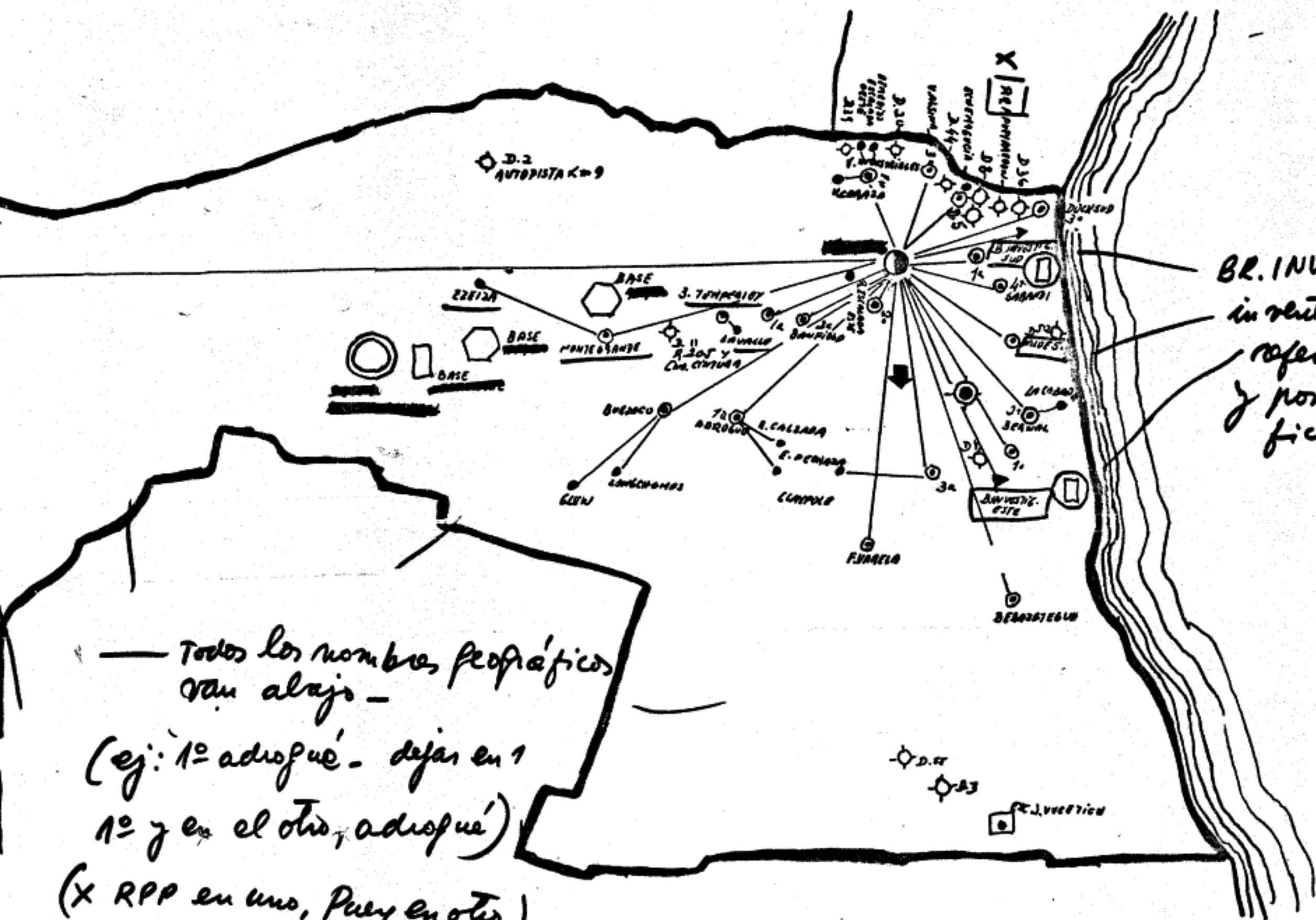

BR. INVEST.
 in vestas otros
 referencia
 y poner en la
 ficha

Todos los nombres geográficos
 van alajo -
 (ej: 1º adrogué - dejar en 1
 1º y en el otro, adrogué)
 (X RPP en uno, Puz en otros)

UNIDAD REGIONAL II LANUS

REFERENCIAS

- FUERZA AEREA
- PREFECTURA NAVAL ARGENTINA.
- ARMADA.
- POLICIA FEDERAL - DELEGACION.
- POLICIA PCIA. BS. AS. UNIDAD REGIONAL
- POLICIA PCIA. BS. AS. COMISARIA.
- POLICIA PCIA. BS. AS. SUBCOMISARIA.
- DESTACAMIENTO - ENLACE DIRECTO CON CUARTEL 84

Pasar a ficha
 cambiadas las
~~signos~~ signos

BANCO

1. Ubicación: Vicente López. Av. Gral. Lib. San Martín y Roca.
2. Banco de Galicia
3. Hay custodio de uniforme adentro a veces. Hay otro de civil (lo ubico en el plano).
4. Al mediodía el reflejo en los cristales impide ver adentro salvo de muy cerca. Tiene cortinas de lona tipo toldo que tapa parte de la visión.
5. Hay como 8 empleados.
6. Parece no haber más ambientes. Deduzco un cuatrillo de no sé qué (lo marco) y otro de baño.
7. Es posible incluso que la caja esté adentro del local. No entré, pero vi una caja al fondo y unas laterales, posiblemente archivos.
8. A una cuadra de comisaría.
9. Ante una nueva observación: acaban de hacer al fondo una salita con un cristal, dos agujeritos y un custodio que mira.
10. Se confirmó que es un sólo ambiente, que 2 puertas al fondo son pequeñas como de baño.
11. Hay 8 empleados y puede no haber cana de uniforme.
12. Si se pudiera controlar al que está detrás del vidrio: seguirlo, retenerlo, ó esperar algún momento que no esté en su cabina.

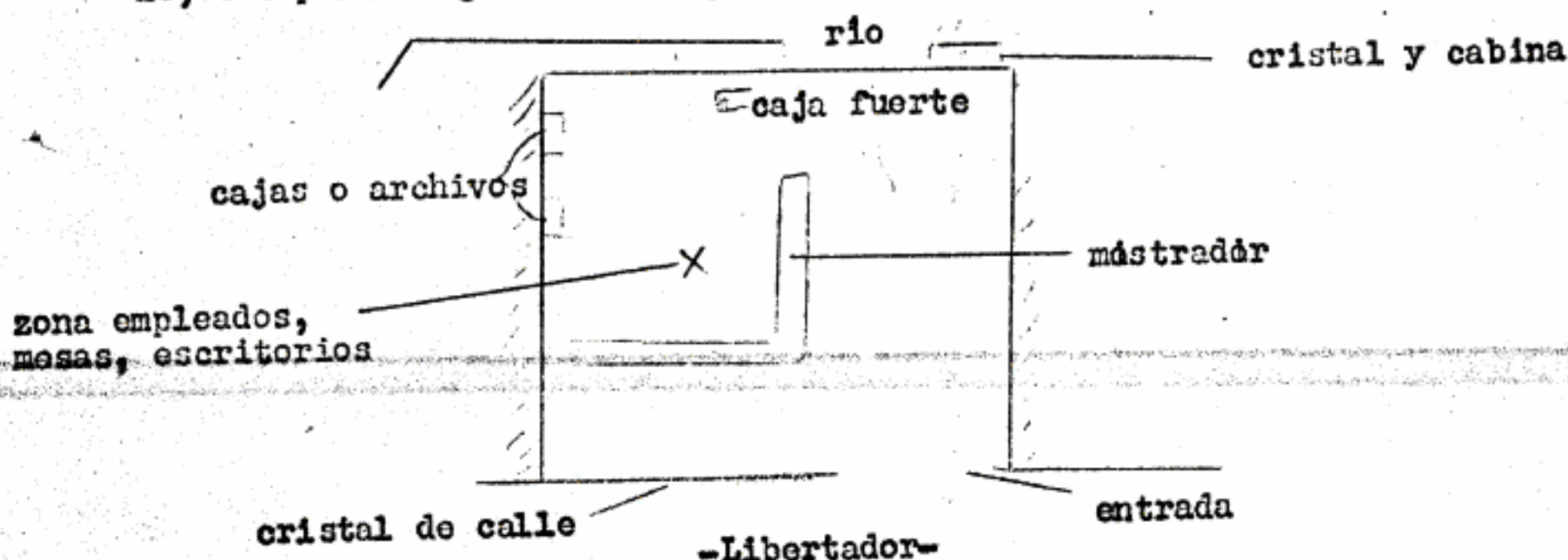

COMISARIA DE REMEDIOS DE ESCALADA

(Calle Iberrucea)

- En la puerta, sobre el jardín, hay un guardia
- En el hall de entrada, detrás del mostrador, policía recepcionista
- En el vestuario puede haber policías cambiándose. La puerta que co-
munica con el hall está cerrada, pero sin llave.
- En la cocina se juntan algunos a tomar mate. La única puerta de la
cocina es la que comunica con el vestuario. Puede servir como lu-
gar de encierro.
- Se ignora qué hay en habitación marcada con signo (?). En una oca-
sión la puerta se abrió y parecía ser una habitación pequeña. Es po-
sible que comunique con algún calabozo, si no es ése el calabozo.
- Esto último quizás sea posible verificarlo desde el exterior, fi-
chando si la casa tiene otra habitación.
- El día que fué vista había alrededor de 10 policías, incluyendo el
comisario y agentes de civil. Pero ese era un día de excepción para
ellos.

Es posible que en días normales haya menos gente.

(plano del otro lado)

HOSPITAL AUYACENTE ↑

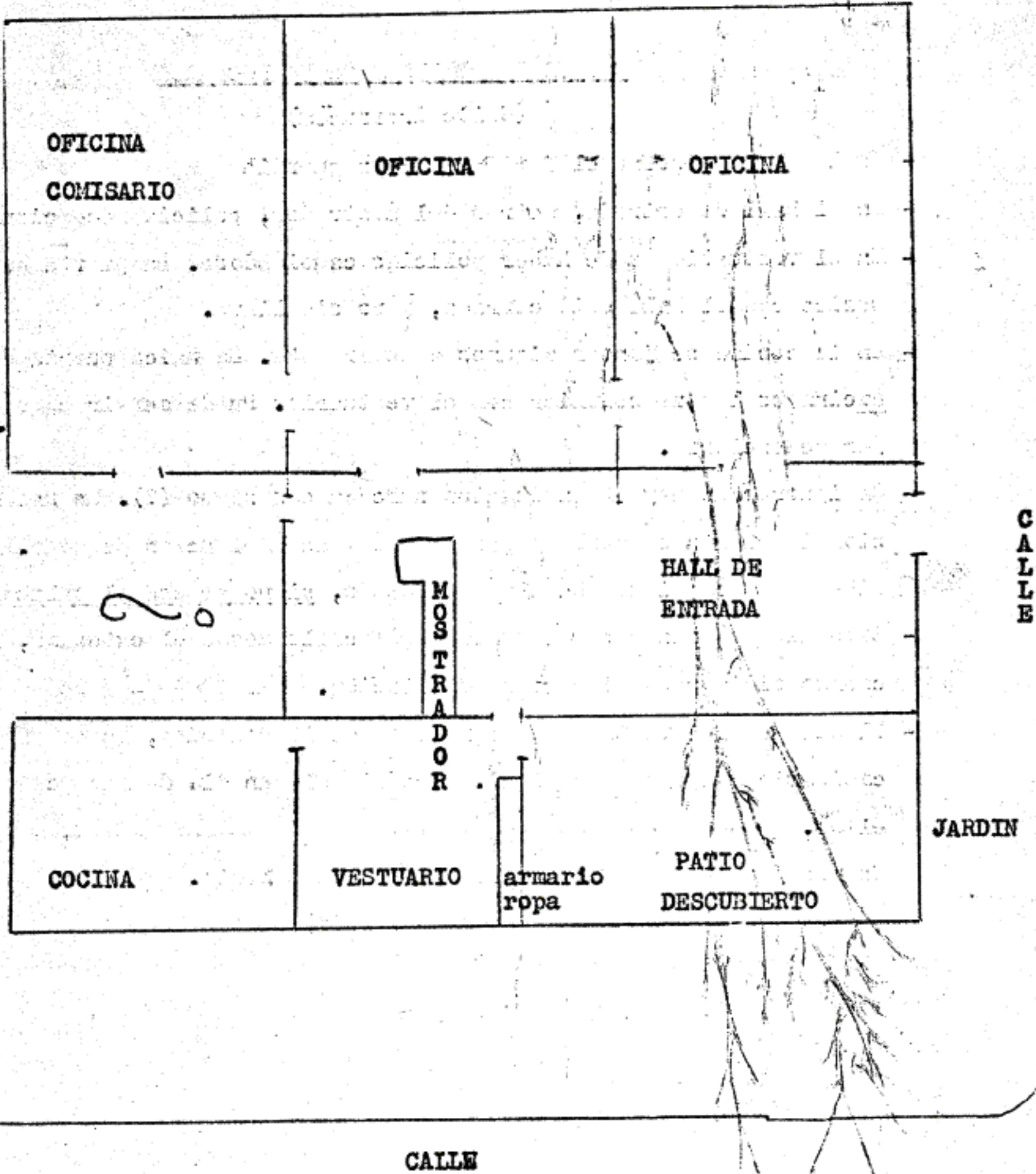

CORREO VICENTE LOPEZ

- Calle Azcuénaga, entre Benna y Roca.
- 3 empleados a lo sumo. Pocos clientes; en consecuencia poca mosca.
- Fácil de hacer en cuanto a control, alarmado la zona y rajés (ver plano)
- 3 empleados: una rubia de 40 años y dos tipos más de edad 35-40. Hay un cartero de 40 años.
- Distancia: 10 cuadras de Libertador y Gral. Paz. 17 cuadras de Puente Saavedra. De la comisaría más cerca dista 3 cuadras pero hay una vía de FFCC de por medio. Azcuénaga corre al lado de la vía del tren, a media cuadra estación Vte. López.

PLANO

- a) mostrador alto con vidrio
- b) parte del mostrador sin pantalla alta de vidrio (para saltar o volcar)
- c) banco para escribir
- d) cartelera alta.
- e) vidriera pintada: de la calle no se ve hacia adentro
- f) Puerta de vaiven. Son tapables con la cartelera.(d)
- g) Zona de empleados. Por lo general hay dos allí
- h) Puertas a dos habitaciones
- i) Puerta a un patio

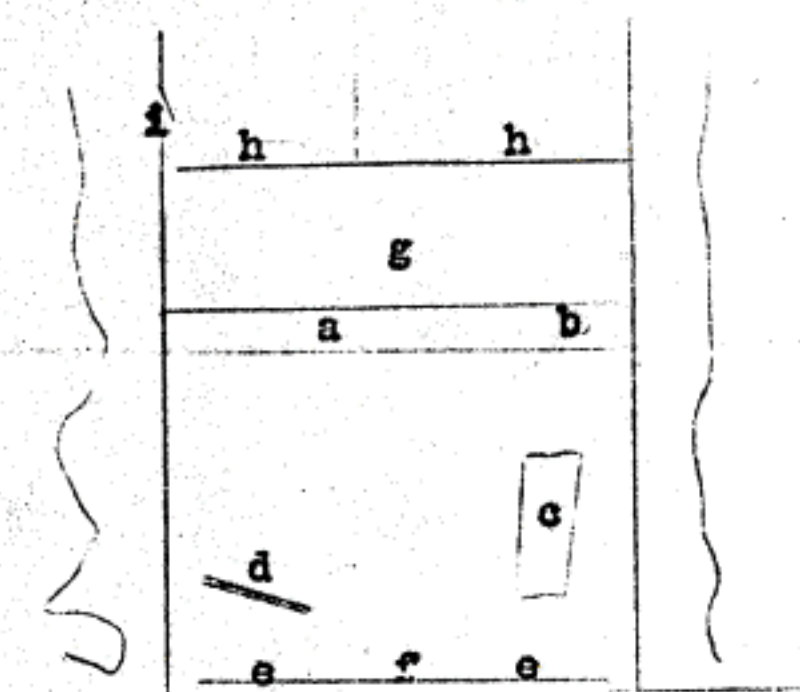

○ buzón

Azcúénaga → a Roca (dirección Tigre)

CORREO

Alberdi 1415 - Olivos

Media cuadra de Av. Maipú y a 1 y 1/2 cuadras de Municipalidad de Vicente Lopez.

• Visto al mediodía, 8 personas de público. Detrás del mostrador 4 personas, 2 hombres y dos mujeres de mediana edad. Habría al fondo de 2 a 3 personas. Frente al correo hay una lavandería de la que se ve dentro del correo. Es interesante que las 2 ventanas y la puerta tienen como planchas de madera para cerrarlas (tipo ventana antigua) de adentro. También tienen 2 carteles que bien dispuestos tapan la visual externa. El correo sería la Planta Baja, pero lateralmente y viniendo de afuera hay una escalera que lleva a un segundo piso también del correo. Puede que sea la sección Ahorro Postal o vivienda de algún funcionario. No se observó vigilancia alguna.

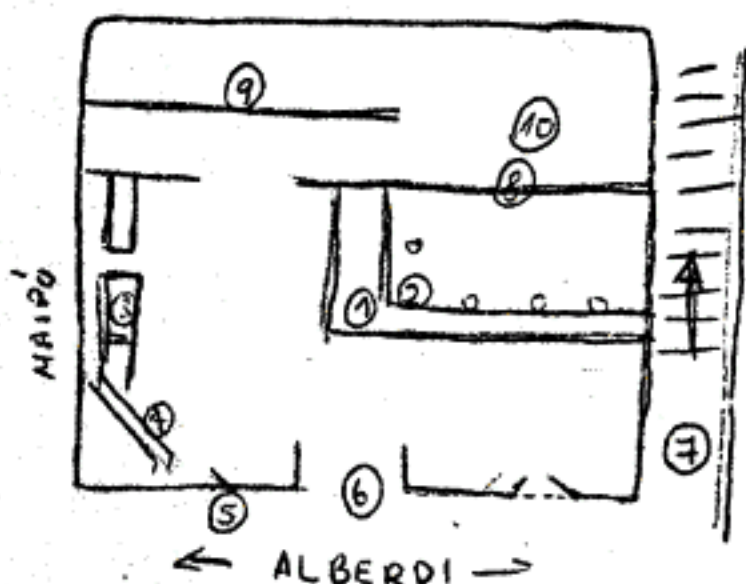

- 1) mostrador
- 2) empleados
- 3) mesas
- 4) carteleras
- 5) ventanas con maderas plegable

- 6) puerta también con maderas que cubren los vidrios
- 7) puerta lateral y escalera a 1º piso.
- 8) Cerramiento con madera y vidrio esmerilado
- 9) otra oficina con paneles de vidrio. Allí habría 2 ó 3 empleados hombres.
- 10) No sé como es la compartimentación aquí. Para entrar al área posterior hay que llevar o buscar encomienda.

MEMORANDO

DIV. INVESTIG. DE LA INFORM.

Sección: "I" N° 1759

Para información de	Producido por: S. I. P. B. A.
SEÑOR
JEFE DE SEGURIDAD FEDERAL
BU DESPACHO	LA PLATA, 20 de octubre de 1972.

A S U N T O

Tengo el agrado de dirigirme a Ud., remitiéndole en hoja adjunta información requerida por parte n° 2514.

Con tal motivo, saludo a Ud., con distinguida consideración.-

crh

Con relación a la pistola marca "BROWNING'S"
N° 01842, se informa que la misma pertenece a esta Policía, estando
a cargo del Cabo CIRILO TORRES quién presta servicios en el Comando
Radioeléctrico de San Martín.

El nombrado denunció que había extraviado un
cargador con trece proyectiles -conservando la pistola en su poder-
por cuyo motivo se inició sumario administrativo por infracción al
art. 283, inc. 17, con fecha 21-12-71.-

20 de octubre de 1972.-